

**ZALIEVKOVÁ ŠPÁRA: VÝSTUŽ**  
**M 1:25**

**M 1:25**

# ZÁLIEVKOVÁ ŠPÁRA "ZŠ1, ZŠ2": VÝSTUŽ

## PRIEČNY REZ

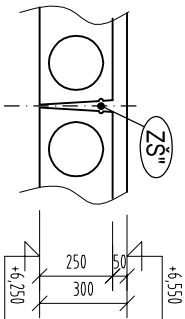

# POZDŁNY REZ

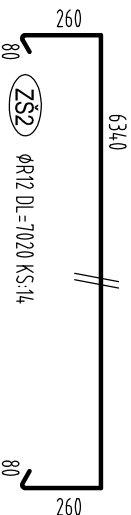
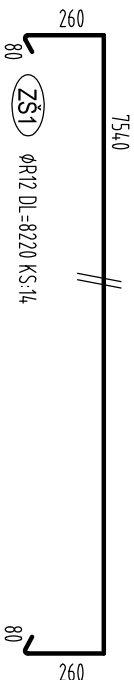
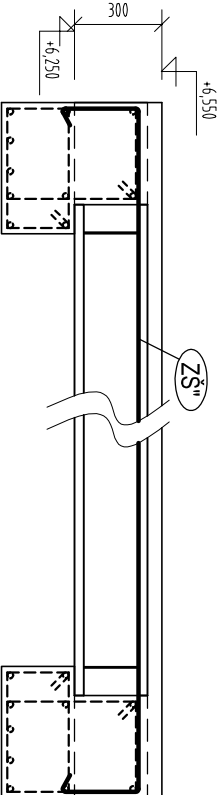

**BETÓNOVÁ ZÁLIEVKA BZ1** plocha:243,00m<sup>2</sup>

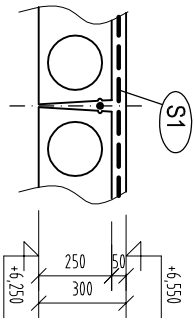

ZVARANA SIET KARI Ø6/150xØ6/150mm

(S1) ZVÁRANÁ SIĚŤ KARI 2,0x3,0m KS:49

## VÝKAZ VÝSTUŽE

OZN.	Č.p.	PROFIL	DĚŽKA KS (m)	POČET KS	DĚŽKA CELKOVĚ (m)		
					10505 (R)		ZV. KARI SIEŤ
ZŠ	ZŠ1	R 12	8,220	14		115,080	
	ZŠ2	R 12	7,020	14		98,280	
KS:1							
BZ1							
KS:1	S1	ZV. KARI SIEŤ	2,0x3,0m	49			294,000m2
				m		213,360	294,000m2
				KG/m		0,888	3,033
				KG		189,464	891,702

## POZNÁMKA:

- KRYTIE 20 MM

- VÝSTUŽ PRISPOSOBIT TVARU DEBNENIA

ZODP. PROJ.:	Ing. Peter Hlíčanský
VYPRACOVAL:	Ing. Peter Hlíčanský
INVESTOR:	mesto KRAĽOVSKÝ CHLMEC
MESTO STAVBY:	parc. č. 2056/84, 85, MŠ Fabryho, Kľačovský chlmec
NÁZOV STAVBY:	NADSTAVBA, REKONŠTRUKCIA A ROZŠÍRENIE KAPACITY MATERSKEJ ŠKOLY KRAĽOVSKÝ CHLMEC
OBJEKT: časť "A"	
NÁZOV VÝKRESU:	STROP +6,500: SKLADBA - ZÁLIEVKA
	Ing.Peter Hlíčanský Konečná 5 071 01 Michalovce Tel.: 0907 / 922 514
	STUPEŇ: RP
DEL:	STATIKA
DÁTUM:	08/2016
FORMÁT:	2 x A4
MIERKA:	1 : 25
	ČV. S.06